UNIVERSIDAD DE GRANADA

Facultad de Comunicación y Documentación

Videoclip Colaborativo COVID19

04/05/2020

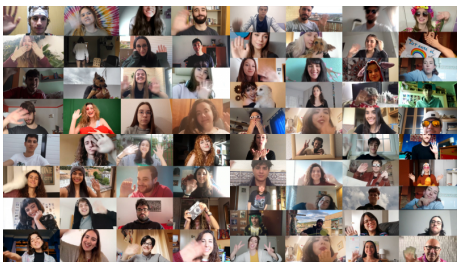

La cuarentena no ha sido impedimento para que el alumnado de la asignatura 'Montaje y Postproducción Audiovisual' del Grado en Comunicación Audiovisual haya podido realizar sus prácticas de edición y creatividad audiovisual. El último proyecto ha sido el más complejo y ambicioso: un Videoclip Musical Colaborativo. Mediante un cuestionario online, los 72 alumnos y alumnas han elegido un tema musical de entre 20 canciones propuestas por ellos. El tema elegido ha sido "I want to break free" de Queen, que se ha convertido en todo un himno para este grupo durante el confinamiento. En la asignatura se ha coordinado la elaboración del guión así como el plan de grabación y postproducción donde todos y todas han participado grabando, editando y, por supuesto, cantando.

Enlace a Youtube:

https://youtu.be/ragwhtC4PFQ

Descarga:

https://consigna.ugr.es/f/i7Hq4hssdJNqhHYv/MPAV_2019-2020_VIDEOCLIP.mp4

Copyright© 2025 Universidad de Granada