UNIVERSIDAD DE GRANADA

Facultad de Comunicación y Documentación

Cerramos por VACACIONES

30/07/2025

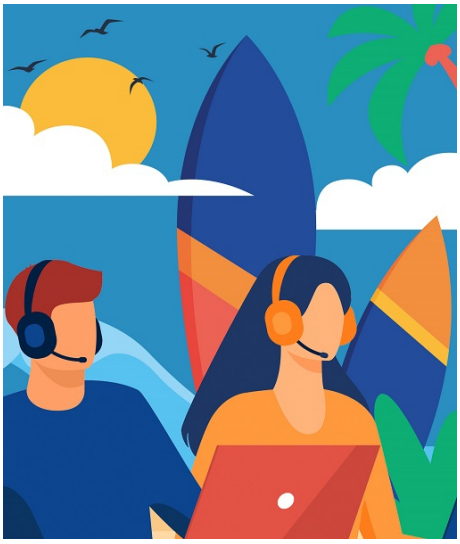

Durante el mes de agosto la Facultad de Comunicación y Documentación permanecerá cerrada.

En este período vacacional se estará a lo dispuesto en el Plan de Información y Atención UGR - Verano 2025.

Recordamos que en septiembre el horario es el siguiente:

- Entre el 01/09 y el 12/09/2025, de 07:00 a 19:00 horas

- Del 15/09/2025 en adelante, de 7:00 a 21:30 horas.

Rogamos que se tenga en cuenta esta información a la hora de programar las diferentes actividades del Centro.

En caso de emergencia, los teléfonos de contacto del Centro de Control de Seguridad son: 958 24 93 93 y 958 242 011.

Un saludo y feliz descanso,

Copyright© 2025 Universidad de Granada